

パワーアップにいがた

POWER UP NIIGATA



新潟商工会議所 会報 | No.988

11

November 2023

CONTENTS

- 特集 POWER UP INTERVIEW
- 2 株式会社 笹長商店
 - 4 会員ねっとwork
 - 6 新会員情報
 - 7 商工会議所の動き
 - 10 サイバーセキュリティ対策かるた
 - 11 経営ニュースプラス
 - 12 景気観測調査
 - 13 インターネットセミナー・オンデマンド
 - 14 トレンド通信
 - 15 行政等からのお知らせ
 - 16 インフォメーション

社内、各部署でご回覧ください。

新潟商工
会 議 所

〒950-8711
新潟市中央区万代島5番1号万代島ビル7階
TEL 025-290-4411(代) FAX 025-290-4421
URL <https://www.niigata-cci.or.jp>
E-mail office@niigata-cci.or.jp (代)

北 新 潟
支 所

〒950-3125
新潟市北区松浜本町4-7-24
北新潟商工会館内
TEL 025-258-3841
E-mail kita@niigata-cci.or.jp

まちづくり
支 援 課

〒951-8068
新潟市中央区上大川前通7番町1169
新潟国際情報大学新潟中央キャンパス3階
TEL 025-223-6272 FAX 025-229-1788
E-mail tmo@niigata-cci.or.jp



LINE
新潟商工会議所
公式アカウント

株式会社 笹長商店 代表取締役 ^{ささがわ かずよ} 笹川 和代 氏

日本の伝統文化“きもの”を身近に 感じてもらえるお手伝いをしたい



PROFILE

1973年生まれ、新潟市出身。新潟青陵高等学校を卒業後、長野県の信州短期大学に入学。卒業後は一般企業に勤務する。親の病気を機に家業を継ぐことを決心し、2013年に㈱笹長商店に入社。2019年5月、取締役社長に就任する。その他、新潟中心商店街協同組合 副理事長、本町六商店街振興組合 副理事長、新潟県商店街振興組合連合会 理事を務める。新潟商工会議所女性会には8年前に入会。

「きものと帯 笹長」は、130年もの歴史を誇る老舗呉服店。着物ならではの伝統、魅力を大切にしながら、「もっと気軽に着物を着てほしい」と、さまざまなサービスや発信をしている6代目の笹川社長にお話を伺いました。



株式会社 笹長商店

〒951-8067

新潟市中央区本町通6番町1112

TEL : 025-222-8214

<https://www.kk-sasachou.com/>

着物は体型が変わっても対応ができるし、何十年も受け継いでいける。時代を超えて着ることができるのは洋服にはない魅力だと思います

“おもてなしの心”を大切に 和んでいただける接客を

「きものと帯 笹長」は、明治中期に旧白根市で創業。その後3代目が新潟市本町通の現地に店を構え、以来長きに渡り地域の呉服店として愛されてきた。「何よりもお客様を大事にしてきたということ、そしてお客様が欲しいと思う商品を豊富に揃えてきたことが、これだけ長く商売を続けてこられた理由でしょうか」と6代目の笹川社長。自身も「お客様をおもてなしする」という気持ちを一番大切にするとともに、接客する上では「呉服屋さんは敷居が高いという印象があるので、お客様に対して飾らずに、ざっくばらんにお話しすることで、少しでも和んでいただけるかなと思っています」と話す。

さまざまなサービスを通して 気軽に着物を体験してほしい

同店では着物などの販売だけでなく、レンタル、仕立て直しやお手入れ、着物や浴衣の着付け、コーディネート相談など、さまざまなサービスを展開。基本的な着付けを3回で学べる「着付け教室」も、笹川社長がマンツーマンで丁寧に指導するため、お客様に好評だという。また、数年前から不定期で行っている「きもの体験ランチ」は、着物を着る機会を増やしたいという思いから始めたイベントだ。「着物を着て一人で出かけるのは勇気がいりますが、数人でランチに行くなら時間も短いですし、気楽ですよ。着物を気軽に体験していただくことを目指しています」。



明るく落ち着いた雰囲気の内店は令和3年にリニューアルした。お客様に楽しんでもらえるイベントも企画し、今年6月、10月には店内で「ささちょう寄席」を開催した。

家族から引き継いだ着物のお直しも可能。時節柄、七五三用の小物を探しに来るお客様もいるという。



本町ならではの魅力を発信。 身近な存在の呉服屋でありたい

新潟商工会議所女性会に所属し、今年10月に開催された全国大会では「活動を通して会員みんなで一つの目標に向かう、いい機会でした。みなさんの“おもてなしをしたい”という気持ちは、とても勉強になりました」と笹川社長。また、新潟中心商店街協同組合の副理事長を務めるなど、地域の活性化にも力を入れる。「私が子ども頃の本町は露店も人もすごく多かった。その記憶があるので今は街が寂しいと感じることがありますが、これからは義理人情を感じられるような、本町商店街にしかない味を出していきたい。お年寄りの方はもちろん、誰もが来やすい街にしていきたいですね」。

現代では、着物は特別な日に着る衣装と捉えられがちだが、「今日は何を着ようかと迷ったときに、着物も選択肢の一つになってほしい。近所の買い物にも着物で出かけようかなと思ってもらえる嬉しいので、着物がもっと身近な存在に感じられるお手伝いができればと思っています」と笹川社長。130年という伝統を受け継ぎながら、暮らしに寄り添う身近な呉服屋としてこれからも歩んでいく。



同店は足袋だけで約10種類もあるなど、お客様が求める商品を豊富に揃えているのが特徴。笹川社長は商品選びはもちろん、着物に関する相談にも気さくに応じてくれる。

がんばっているお店・
会社のPRコーナー

会員ねっとwork



＼40代50代の頑張る男の3rdプレイス／

ヤキトン酒場あんたが太陽



最大30名収容可能！
各種パーティー、宴会、DJイベント、
音楽ライブ承ります！

ヤキトン酒場あんたが太陽

代表者：河原 真吾
所在地：新潟市中央区東大通1-7-30
ホワイトビル2F
電話：025-249-0099
業務内容：飲食店

職場でもなく、家庭でもない、頑張る男の憩いの場！
80年代のポップス、ロック、アイドルを聴きながら昔話とサブカルチャーを語り尽くせ！
映画、音楽、ゲームにアニメなんでも来い！
男の1人遊びを応援します！



西海岸をイメージした店内で、遠赤外線グリルで丁寧に焼かれた“ヤキトン”ピリピリシビれる“強炭酸ハイボール”が楽しめます！

＼駅南にNEW OPEN！女性整体師によるオーダーメイド整体サロン／

ゆずりは整体院



「筋膜リリース整体」で健康的な生活を手に入れませんか？



完全個室の
プライベートサロン

清潔感のある落ち着いた空間で、周りを気にせずリラックス



冷え改善・代謝をUP
したい方

女性特有的お悩みにも効果的な「温活メニュー」を取り入れています。



体の歪みをとりたい方

オーダーメイド施術で、不調をふり返さない身体づくりをサポート！

詳細はこちら



ゆずりは整体院

代表者：小畑 友美
所在地：新潟市中央区米山4丁目17-17
電話：080-7254-7077
業務内容：整体業

＼「日本一やさしいFP」の従業員向けFPサービス／

株式会社MiKUMARI

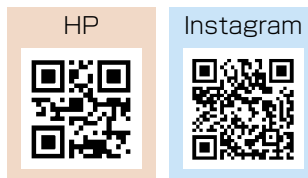

株式会社MiKUMARI

代表者：岸田 一志
所在地：新潟市東区牡丹山3丁目1番1号ソロモンビル1階
電話：025-288-6970
FAX：025-288-6970

業務内容：FPサービスの他にも、認定コーチによる「ストレンジスファインダーでの強み強化」や、現役アナウンサーによる「広報・PR支援」なども行っています

「ファイナンシャル・ウェルネス」をご存知ですか？

＝「企業が従業員の幸福を目指して心身の健康のみならず経済的な安定を支援する取組」。政府の掲げる「資産所得倍増プラン」柱の一つです。つまり給与や退職金、福利厚生制度の充実で「従業員の資産形成」を支えるのも企業の役割と言われ始めています。

FPサービスで従業員さん自身がお金について整理でき、業務に集中できる環境が整い、定着率UPにも効果的といわれています。

MiKUMARiでは現役アナウンサーなど、個性豊かで「日本一やさしいFP」が講師として伺います。セミナー形式、相談会形式が可能。

内容は、ライフプラン、社会保障、運用(DC、NISA)活用、など
料金は新潟商工会議所会員様に限り1回55,000円～(税込)

※初回無料プランあり



掲載募集・無料

掲載の採否につきましては編集部にご一任くださいますようお願いいたします。
また、当所は取引上のトラブルについては一切責任を負いません。
無料でお店・事業をPRしませんか？
お問合せ・お申込みは会員サービス課 025-290-4209(直通)までご連絡ください。



こちらのQR
からもお申込
いただけます

＼かわいいをテーマにしたカラフルな縄文土器のグッズを販売中！／

きずなクリエーション

脱！現代！縄文ファンが急増中！

新潟県内専門の観光バスガイドをしています。このたび、新潟県の国宝・火焰型土器をモチーフに、カラフルなデザインに仕立て「旅する縄文」グッズ販売を始めました！「かわいい」をテーマに縄文土器や土偶を描き、このデザインをきっかけに新潟県を旅する人を増やしたいというコンセプトで命名しました♪Tシャツやサコッシュ、トートバッグのファッショングッズからマスキングテープや縄文クッキーなども販売しています。新潟市の沼垂テラス商店街内ひとつぼし雑貨店や十日町市の道の駅「クロス十日町」にて販売中です。詳細は右のECサイトをご覧ください。

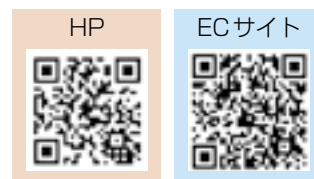

きずなクリエーション

代表者：なぐも 友美
電話：090-9001-0430
業務内容：観光バスガイド
観光グッズ販売

＼当塾は勉強が苦手な子どものための学習塾です！／

マナビノマ



当塾は公立中学校元教員による個別指導塾です。小学生・中学生の生徒を対象に、一人ひとりに合わせて個に寄り添った指導を行っています。基礎を学びたい方はもちろん、高校受験に対応できる応用力を身に付けたい方など、それぞれのレベルや目標に合わせた指導をしますので安心して学習できます！入塾金は5,000円、個別指導料(1対1 or 2)60分2,800円、120分5,500円が目安です(料金は全て税込)。学校の教科書やワーク中心に使用するので教材費は不要です。この機会に入塾を考えてみてはいかがでしょうか？無料の体験もできるので、気になる方は右のQRからぜひ問合せみてください。キャンペーンなどの詳細はホームページをご確認ください。



マナビノマ

代表者：箕輪 豊
所在地：新潟市中央区東大畑通一番町490-13
新潟県理容美容福祉会館2階
電話：080-6574-0710
業務内容：学習塾

＼9月30日に古町店オープン！十割蕎麦と季節の食材をご堪能ください。／

古町 五常

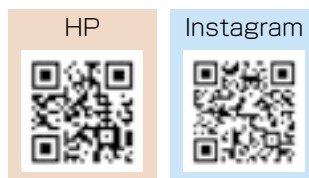

古町 五常は新潟市中央区古町通9番町にあるお店で、先代から受け継いだ「手打ち十割蕎麦」と「新潟の旬の食材」を使った和食を提供しています。当店の蕎麦は、福島県山都産の特別な石臼粗挽き粉を使用し、透明感とコシがあり、豊かな風味を堪能できます。また、季節の旬の食材を使った和食も充実しており、お客様に美味しい食事と心地よい時間を提供することを心がけています。メニューはコースのみ8,800円(税込)・13,200円(税込)で、カウンター8

席と個室1室があり、ご会食から大切なプライベートまで幅広くご利用いただけます。ぜひ一度お越しください。当店は完全予約制となっておりますので詳細はWEBサイトをご覧ください。

古町 五常

代表者：金子 真太郎
所在地：新潟市中央区古町通
9-1461-1 坂上ビル1F
電話：025-364-0288
業務内容：日本料理店

・・・新会員情報・・・

(順不同・敬称略)

事業所名
代表者名
所在地

業種
TEL

(株)エレックス新潟 金属加工
齋藤 隆範 025-259-7781
北区下大谷内378-60

美容室SARA greaco 美容室
佐藤 美砂子 025-287-2475
中央区京王2-11-17

(株)LAND デザイン・ブランディング
盛澤 優 090-2335-3148
中央区西大畑町591-1 異人池ハウス203

サンテックビオズオフィスKEIKO 健康情報産業
菊池 恵子 090-2420-8808
中央区女池4-9-9

mugi 美容室
水戸 恵美 080-4415-6890
中央区幸町8-32

(株)グラムスリー 広告宣伝・卸・サービス業
坂本 明 025-378-3110
中央区上大川前通7番町1169 新潟国際情報大学中央キャンパス2F

マナビノマ 学習塾・音楽教室
箕輪 豊 080-6547-0710
中央区東大畑1番町490-13 新潟県理容美容福祉会館2F

事業所名
代表者名
所在地

業種
TEL

TOMPLA(株) コンサルティング業
藤本 高史 090-5828-8601
中央区天神1-1 プラールカ3 KENTO内

(株)MiKUMARi コンサルティング業
岸田 一志 025-288-6970
東区牡丹山3-1-1 ソロモンビル1F

hair salon Heal Green 美容室
古俣 香代子 025-211-4112
西区中権寺2957

中原 飲食店
中原 慶人 070-4700-2302
中央区米山4-19-11 ホワイトハウス1F

FU&DUN.C カフェ・アパレル・アクセサリ
松田 莉緒 090-8103-6001
西区内野山手2-17-1

(株)新しい土地 不動産業
上原 幸雄 025-201-9445
西区平島1277-7

※公開不可の事業所は掲載していませんのでご了承ください。

心と技術で明日を創る



最新機器の販売と高品質なシステムで、お客様の事業発展に貢献します。

FAシステム/計測システム/ビルシステム/社会システム/交通システム/ソリューション技術



事業を引き継ぐ
後継者がいない...

事業拡大のため
他の会社を
M&Aしたい!!

M&A案件情報サイト

M&A Niigata

M&A Niigata で検索!

業種も
多種多様に
対応!

まずは
会員登録を!



弁護士・公認会計士・
税理士・司法書士のネットワーク

株式会社 新潟事業承継パートナー

〒950-0812 新潟市東区豊2丁目6-52 ☎ n-ma@n-ma.co.jp TEL.025-270-4668

新潟手帳2024

情報工房DOC・県内書店・
コンビニで **好評販売中!**

定価 **1,430円(税込)**



(株)第一印刷所 TEL025-283-6222

キレイにするならおまかせ下さい

- レンタルモップ
- ロゴ入りマット
- タオル、芳香剤
- 空気清浄機
- レンタル浄水器
- 洗剤、おそうじ用品

タスキン万代

〒950-0908 新潟市中央区幸西4-3-28 ☎ (025)241-6141(代)

10月5日(木)～6日(金) / 参加者2,300名

全国から 2,300 名を超える女性会員が来県！ ～第 55 回全国商工会議所女性会連合会 新潟全国大会～

10月5日から6日にかけて全国商工会議所女性会連合会全国大会が朱鷺メッセ（新潟市）で開催されました。大会には全国商工会議所309の女性会から約2,300名が出席。新潟県内10商工会議所の女性会約180名が「まごころコメておもてなし」をテーマに参加者を迎えました。

5日には長岡造形大学 理事長 佐々木 順子 氏の記念講演会や参加者を一堂に会した懇親会が行われました。懇親会では新米などの新潟の旬の味覚と日本酒が提供されたほか、古町芸妓の舞や新潟市民謡連盟と新潟県内女性会有志による佐渡おけさなどが披露されました。

6日は大会式典が行われ、CHIBI UNITYのダンスパフォーマンスで幕を開け、主催者挨拶及び来賓挨拶に続き、女性起業家大賞受賞式などが行われました。最後に、次回大会の開催地となる滋賀県内の女性のメンバーが登壇し、2024年の11月7～8日に大津市で開催する滋賀全国大会をPRしました。

また、両日行われた物産展では新潟県内の銘菓や工芸品を求める参加者でにぎわいました。大会終了後にはエキスカッションも行われ、約330名が県内の観光名所を訪れました。



佐々木順子氏による記念講演会



挨拶をする佐野会長



福田会頭による乾杯挨拶



木村実行委員長による中締め



物産展の様子



5日には新潟県商工会議所女性会連合会が設立された



会場の様子

つなぐ。支える。事業を、地域を。

日本公庫は、民間金融機関の取組みを補完し、事業に取組む方々を支援する政策金融機関です。
中小企業・小規模事業者、農林漁業者の皆さまのさらなる発展を応援します。

JFC 日本政策金融公庫 新潟支店

国民生活事業 0570-018548	農林水産事業 025-240-8511	中小企業事業 025-244-9122
-----------------------	------------------------	------------------------

**ご紹介ください！
おひとり一社**

会員の皆様と共に地域経済の発展を！

会員紹介のご連絡はこちらから

お取引先、関連会社などでご入会いただけていない事業所がございましたら、是非、ご紹介くださいますようお願いいたします。

9月26日(火)～27日(水) / 参加者18名



世界遺産 元離宮二条城にて

京都市内の商店街や商業施設を視察 商業部会（和田晋弥部会長）

商業部会では京都市への視察見学会を開催し、錦市場商店街、嵐山商店街、新風館／エースホテル京都を視察見学しました。

錦市場商店街では、独自のECサイトの作成、CO₂濃度測定・人流センサーを可視化するデジタルサイネージの設置について、嵐山商店街では、独自のゆるキャラを活用したSNS戦略等について説明を受けました。

新風館／エースホテル京都では、京都市指定・登録文化財である旧京都中央電話局を再利用し、隈研吾氏監修によるデザインを取り入れた施設内を説明を受けながら見学しました。

9月29日(金) / 参加者20名



セミナーの様子

人材採用・育成・定着対策セミナー

アウェイク事務所 代表 菅原 斉 氏を講師に迎え「人材採用・育成・定着対策セミナー」を開催しました。

はじめに、求人や職場での世代間でのミスマッチ事例や世代別の特徴と対話法についての講義がありました。その後、地域の中小企業が人材募集をより効果的にするための、差別化の重要性や取組事例などの説明がありました。

受講者からは「ディズニーの事例を用いて楽しく学ぶことができた」などの感想が寄せられました。

9月28日(木) / 参加者14名



表彰式で挨拶をする南波理事長

第48回商工クラブゴルフ大会を開催 商工クラブ（理事長：南波秀憲副会頭）

当所会員の親睦団体である商工クラブは、9月28日、紫雲ゴルフ倶楽部において第48回商工クラブゴルフ大会を参加者14名で開催しました。

競技の結果は、優勝：田中 壮一 氏（信濃土地(株)）、準優勝：齋藤 昌昭 氏（(株)植木組新潟支店）、第3位：熊倉 哲 氏（(株)中越興業）でした。プレー後は表彰式を開催し、順位発表や抽選会など楽しいひとときを過ごしました。

次回は、12月11日（月）に年忘れ商工クラブまつりを開催いたします。皆様のご参加をお待ちしております。

9月、10月、11月(毎月複数日)



お座敷遊び「樽拳」の説明をする古町芸妓

20～30代向け料亭文化体験会を開催

20～30代を対象とした「古町芸妓と日本酒を知る、みなとまち新潟の料亭文化体験会」を、9月～11月にかけて新潟市内の11店舗で開催しました。

この体験会は、料亭文化になじみが薄いと思われる年代に、料亭の食事・日本酒飲み比べ・古町芸妓のおもてなしを特別価格で提供することでその良さを知ってもらい、その後の中長期的な利用に繋げることを目的に企画したものです。

10月7日（土）には「一メ」で開催し、参加者からは「芸妓さんが気さくで話しやすかった」「新潟の文化を体験するよい機会となった」などの感想が寄せられました。

10月17日(火) / 参加者11名



(株)ツインバードにて

燕市のものづくり企業を視察 工業部会 (小田嶋壽信部会長)

工業部会では県内視察見学会を開催し、燕市の(株)玉川堂と(株)ツインバード、道の駅SORAIRO 国上を訪問しました。

(株)玉川堂では、「鋳起銅器」の伝統技術を二百年弱に渡って継承しているなどの説明があり、その後、伝統を受け継ぐ若い職人達が1枚の銅板をたたいたり、磨いたりしている様子を間近で見学しました。

(株)ツインバードでは、創業70年の歴史や今後のビジョンなどの説明がありました。また、工場では、匠の技を最新技術で再現する「Takumi Premium (匠プレミアム)」ブランドの1つであるコーヒーマーカーの製造ラインなどを視察しました。

昨年リニューアルした道の駅SORAIRO 国上では、併設されたキャンプ場などを見ることができました。

10月23日(月)



左：野見山支店長 (株)日本政策金融公庫新潟支店 右：感謝状を受取る福田会頭

マル経発足 50 周年で当所が表彰

日本政策金融公庫より、発足50年を迎えた「小規模事業者経営改善資金融資 (通称：マル経融資)」制度の普及促進に貢献したとして、感謝状が贈られました。

マル経融資制度は、小規模事業者を金融面から支援するために昭和48年に設けられた公的資金制度で、商工会議所の推薦により、日本政策金融公庫から無担保・保証人不要・低利で融資が受けられる制度です。

マル経融資についてのお問合せ、申込は当所経営相談課 (TEL：025-290-4212) までご連絡ください。

小規模事業者経営改善資金融資制度

無担保 無保証人

マル経資金融資

小規模事業者の資金調達を支援します!

マル経資金融資は、経営改善を図ろうとする小規模事業者の方々をバックアップするため、無担保・無保証低利で融資する制度です。



ご融資の条件

限度額 **2,000万円**

利率 年 **1.20%** (令和5年11月1日 現在)

※契約時の利率が適用されます

返済期間 ● 運転資金 / 7年以内 ● 設備資金 / 10年以内 融資期間：運転資金は1年以内、設備資金は2年以内

保証人・担保 保証人・担保は不要です

※利率は変動しますので、詳しくはお問い合わせください。
※固定金利です。借入期間中に金利の変動があった場合でも金利は据え置かれます。

サイバーセキュリティ 対策かるた

(協力：独立行政法人情報処理推進機構)

あなたの会社は大丈夫？
サイバーセキュリティ対策を
「かるた」で分かりやすく掲載！
かるたの詳細はこちら→



近年、よく耳にするサイバー攻撃。実は中小企業がターゲットになることも。サイバー攻撃を受けると、サプライチェーン全体に影響を及ぼす可能性があります。サイバー攻撃は、今や中小企業にとって看過できない問題です。そんな業務の身近に潜むサイバーリスクを2つ紹介します。



な なりすましを見抜いて渡れ

たとえばA社になりすましてメール攻撃。正しいメールアドレスのドメイン名が@company-aa.comのところ、1文字を逆にして@compnay-aa.comというドメイン名を使う手口も。注意深く見抜きましょう。



ぬ ぬりかえよ初期設定

ネットワークに接続する機器を導入したときは、初期設定や初期パスワードを変更して、セキュリティを高めましょう。初期設定は、セキュリティが弱く、思ってもみない機能がオンになっていたりします。

商工会議所の「サイバーセキュリティお助け隊」はいかがですか？

会議所会員特別価格 月額6,600円(税込)！(※) ※原則年間契約となります。(年間79,200円(税込))
非会員は月額8,250円(税込)。会員なら年間19,800円お得になります！！

新潟商工会議所が大阪商工会議所と連携し、本サービスを提供いたします。

「サイバーセキュリティお助け隊」サービスは、国の実証事業を経て実用化された中小企業特化型のサービスです。「UTM※貸与」「見守り」「駆けつけ」「保険」など中小企業のセキュリティ対策に不可欠なサービスをワンパッケージで提供しています。

安心の国産(NEC製)UTMの貸与
NECが大塚商工会議所と共同開発した国産UTM。「外→内」「内→外」双方向の不正通信を遮断！危険サイトへのアクセスも遮断します。

※UTM (Unified Threat Management) 多機能防御装置

UTMの貸与+付帯サービスで
サイバー攻撃から中小企業を守る「安価」「簡便」なパッケージ

駆けつけ

地元IT業者による有事の駆けつけ

お知らせ・監視

24時間365日攻撃&死活を監視
攻撃時通知メール
月間レポートもお知らせ！

相談

攻撃されたときなど
電話・メールで相談できます。

保険

有事の駆けつけ費用を補償
※セ200、1回あたり15万円迄(年額まで)

サービスの詳細はこちら！↑

「お助け隊」のお申込はこちら！

新潟から
世界へ、未来へ

NAMICS
ナミックス株式会社

www.namics.co.jp

BSN

走り出せ、夢たち。

不動産鑑定・コンサルティング

- ◆ 売買・交換・担保・賃貸・M&A・相続・事業承継対策。
- ◆ 任意整理・債権譲渡・訴訟・現物出資・時価減損会計。

不動産鑑定士 伊藤 正弘

株式会社 北辰鑑定リサーチ

新潟市中央区学校町通2番町598番地32
Tel 025-222-2134
Fax 025-222-2133 E-mail:hokushin@hokushin.info

信頼される技術集団として、
社会やお客様と価値共創型企業をめざします。

地域課題解決 × IT・ICT

BSNアイネット

株式会社BSNアイネット

〒950-0916 新潟県新潟市中央区米山2-5-1 Tel:025-243-0211
https://www.bsnet.co.jp/

商工会議所保険制度 担当保険会社

東京海上日動

新潟支店 新潟中央支社
新潟市中央区万代2-3-6
TEL 025-241-3399

人が行っていた既存業務を代替する機器等の導入により、
人手不足の解消に取り組む事業者を支援します！
新潟市 省人化サポート補助金のご案内

■補助内容

- ・補助率 1/2以内※千円未満は切り捨て、消費税・地方消費税は補助対象外となります。
- ・補助上限額 100万円(下限額5万円)
- ・補助対象者 新潟市内に本店を有する中小企業・小規模事業者・個人事業主
- ・補助対象事業 人手不足の対応に向け、人が行っていた既存業務を代替する下記のア～エ(複数選択可)の機器等の導入による省人化に資する、新潟市内で実施する取組
 - ア. セルフレジ、券売機、自動精算機、キャッシュレス決済システム
 - イ. 業務用ロボット(調理、配膳、食器洗浄、清掃)
 - ウ. セルフオーダーシステム
 - エ. 上記ア～ウ以外の機器等(既存業務を代替するもの)
- ・補助対象経費 ①機器導入費 ②ソフトウェア導入費 ③工事費
 - ※機器導入費を含まない②・③のみの申請は対象外
 - ※パソコンやプリンタ等の汎用性があり、目的外使用となり得るものは対象外

■申請方法

- ・郵送受付のみ(令和5年11月30日(木)まで※消印有効)

■スケジュール

- ・申請受付 令和5年11月30日(木)まで
- ・交付決定 令和6年1月上旬(予算を超える申請があった場合は、抽選により交付決定)
- ・補助対象期間 交付決定日から令和6年6月28日(金)まで

■問合せ・申請先

新潟市経済部産業政策課(TEL: 025-226-1610/MAIL: sangyo@city.niigata.lg.jp)
〒951-8554 新潟市中央区古町通7番町1010番地 古町ルフル5階



確定申告に向けて小規模企業共済で積立と節税をしませんか？

■小規模企業共済の3つのお得ポイント！

- ①全額所得控除、掛金は加入後も増減可能→掛金は月額1,000円～70,000円(500円単位)
※年内に支払った金額分がその年の確定申告の対象となります。(最大84万円)
 - ②受取時も税制メリット→共済金は退職所得および公的年金等の雑所得扱いになります。
 - ③低金利の貸付制度が利用できます。
→掛金納付月数により、掛金の7割～9割の範囲内で貸付制度がご利用いただけます。
- ※新規加入の場合で当年の所得控除に適用したい場合は、12月20日までに現金納付でお申込みください。
加入を検討されている方はお早めに下記までお問合せください。

■加入対象者

制度に加入できる方は、個人事業主・共同経営者・会社等役員で、雇用されている従業員(アルバイト・パートは除く)数によって判断されます。申込時に小売・卸売・サービス業等に該当する企業は従業員数5人以下、製造業・建設業等に該当する企業は従業員数20人以下であることが要件となります。

【制度全般に関するお問合せ】 小規模企業共済 共済相談室
TEL: 050-5541-7171 (平日9時～17時)

【お申込みに関するお問合せ】 新潟商工会議所 経営相談課
TEL: 025-290-4212 (平日9時～17時30分)

物価高騰や人手不足が続くなか、
価格転嫁も十分には進まず、インボイス制度対応で追い打ち

【10月の概要】

直近の景況感を示すDI値は、全ての項目で下落し、先月21か月ぶりにマイナス水準から脱した「採算」は、再びマイナス水準に転じた。また、先行き見通しを示すDI値は、前月比で「売上」は11.1ポイント、「採算」は8.6ポイントと大幅に悪化している。
コメントでは、10月からスタートしたインボイス制度への対応に悩む声が多く見られた。また、依然としてエネルギーコストや資材等の高騰も続いており、価格転嫁が十分に進んでいない事業所では経営が圧迫されているケースが多い。人手不足問題も改善されておらず、引き続き苦しい状況が続くことが予想される。

景気動向(前年同月比)全産業DI値 (2022年10月~2023年10月)

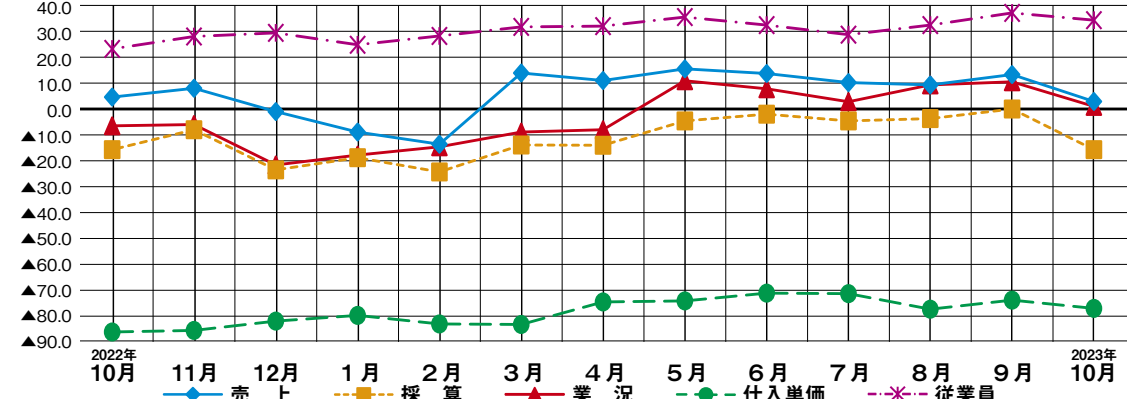

	全産業平均DI値					向こう3か月間の先行き見通しDI値				
	売上(受注・出荷)	採算	業況	仕入単価	従業員	売上(受注・出荷)	採算	業況	仕入単価	従業員
8月	9.3	▲3.7	9.3	▲77.3	32.4	15.7	6.5	9.3	▲48.2	36.1
9月	13.3	0.0	10.5	▲73.8	37.1	21.9	7.6	7.6	▲50.5	35.2
10月	2.9	▲15.7	1.0	▲77.0	34.3	10.8	▲1.0	7.8	▲50.0	38.2

建設業	時間外労働の上限規制の適用を半年後に控え、労働力確保は引き続き厳しい。(ゼネコン) 仕事は増えてきているが、ガソリンや電気、資材等の価格高騰、人手不足が大きな影響を及ぼしている。(管工事)
製造業	インボイス制度に振り回されている。(印刷)
卸売業	十分な価格転嫁ができず、採算が悪化している。(水産物) インボイス制度は国民にどのようなメリットがあるのか？(食品)
小売業	外出需要の高まりを受け、カー用品・レジャー用品は好調。一方で、耐久消費財の苦戦が予想される。(ホームセンター) 夏の終わりと共に人の動きが落ち始めている。エネルギー高騰、食材等値上げで自粛傾向。(ホテル)
サービス業	乗務員不足が深刻であり、会社全体の売上が減るなか、経費だけが上昇し経営が圧迫されている。(タクシー) 燃料価格が高止まりで推移しているが、価格転嫁が思うように進まない。(運輸) 物価高騰や最低賃金の上昇により一段と厳しい状況が続いており、人手不足も依然として改善されない。(警備)

工場・倉庫・HACCP 対応食品工場の建築おまかせください!!

コスモ建設株式会社
システム建築事業部

プランへの対応性

建築コストの低減

システム建築で
事業課題に
お応えします。

工期の短縮

建物の信頼性

プラン図概算見積無料

コスモ建設(株)で検索

〒950-0983 新潟市中央区神道寺 2-2-25
TEL: 025-245-7111 FAX: 025-245-7119
メールアドレス: info@cosmo-k-co.com

※日鉄物産システム建築(株)の施工会員です。

従業員の方々も!!

インターネットセミナー・オンデマンド

700タイトル以上のセミナーが無料でご覧いただけます。

インターネットでセミナー映像（一般経営、労務、経理、人材育成、パソコン研修）がインターネット環境があれば何時でも何処でも好きなだけ視聴することができるサービスです。

会員限定



ID・パスワードがご不明の場合はこちらから再発行できます▶

今月のおすすめ

【お問合せ】 中小企業振興部 TEL 025-290-4212 (直通)

アナウンサー直伝! 攻めの広報セミナー テレビ局から取材がくる!

テレビに一度でも出ることができれば会社の知名度が上がり、大きな宣伝効果が得られます。出演することはハードルが高いと思われるかもしれませんが、実は無名でもコネがなくてもテレビに出る方法があります!番組制作側の視点から取材したいと思ってもらえるプレスリリースの書き方・送り方をお伝えします。

(おのぎ りえ)
株式会社OKエージェンシー 広報アナウンサー **小野木 梨衣**

公開：11月下旬 公開期限：12月末 壁の打ち破り方

政治家の喧嘩力

喧嘩力を通じて政治家は新たなアイデアを提供し、国の発展に貢献するべきであるという松井氏のメッセージは、日本の政治において重要な議論ののびとつとなりました。本講演では政治改革の必要性と競争的なアプローチの重要性を強調し、地方自治体の役割とリーダーシップのとり方についてお話しします。

(まつい いちろう)
前大阪府知事 前大阪市長 **松井 一郎**

2ドア軽自動車地域最安値

24時間 **2,200円** 起

1週間 **8,580円** 起 | 1ヶ月 **27,280円** 起

メンテナンス不要・保険付き・税込

買うより借りる **ガッツ**でしょ!

ガッツレンタカー 新潟駅前店

TEL: 025-256-8520 FAX: 025-256-8325
新潟市中央区明石 1-2-10 コーポ明石1F
<https://guts-rentacar.com/> |

会社の福利厚生を応援します

新潟市が出資している法人です。
従業員1人当たり月800円で、充実した福利厚生を実現!

会員募集中!

主な事業：慶弔給付、健康維持増進、自己啓発援助、余暇活動援助ほか

愛称 **ニピイ**

詳しいサービス内容はインターネットで

公益財団法人 **新潟市勤労者福祉サービスセンター**
新潟市中央区西堀通6-878-1 西堀7番館ビル3F
電話 (025) 201-6113 <https://www.nipy.jp/>

『認定支援機関』として新潟の企業を応援します!

詳しくはこちらへ → <https://www.ogawakaikei.co.jp/>
(本店) 新潟市東区豊2-6-52 TEL 025-271-2212

税理士法人 小川会計	株式会社 小川会計 コンサルティング	社会保険労務士法人 KBS
●法人税務～相続まで総合支援 ●事業承継とコロナ対策支援	●経営計画策定・モニタリング支援 ●認定支援機関補助金申請	●人事・労務相談 ●就業規則・助成金申請

ボーダーレス商品開発や フェーズフリーの考え方に注目

欧州で売られているキッコーマンのグルテンフリーのスシソース (SUSHI SAUCE) のパッケージが、ユニークだとネット上で話題になっていました。ラベルには、巻きずしにソースがかかっている写真とメーカー名、英文の商品名があり、さらに日本語で「鰻のたれ」と書かれています。当地の日本人が見ればどんな味がすぐピンときます。味の想像がつかない現地の人にはすしに使うソースだということで、用途が伝わります。

もともと江戸前ずしは今のようしょうゆを付けるのではなく、穴子や貝のだしにしょうゆやみりんなどを加えて煮詰めたツメと呼ばれるタレを付けて食べるものでした。ですから、欧州のスシソースはこれに近く、むしろ伝統的な味わい方もいえます。しょうゆと酒、砂糖をベースに、焼いた鰻をくぐらせてうまみを増した鰻のタレとは厳密には別物ですが、欧州では両方の利用シーンをカバーする商品として売られています。同じ商品でもターゲットが異なれば訴え方が違って、分かった上でそれを使い分けた例ともいえます。

私が興味を持ったのは、地方の小規模な事業者でも、最初から海外市場を視野に入れてものづくりをすることが珍しくなくなっているためです。こうした商品名の付け方や考え方が、参考になるのではないかと思います。国内では地方の市場は縮小し所得も伸びないため、価格の安さより高付加価値で勝負したい事業者はおのずと海外市場を向いています。例えば食品でアジア市場を狙うなら、最初からハラル対応を考慮しておくということです。今後は最初から商品開発をボーダーレ

スで捉えておく時代なのかもしれません。

もう一つ、同じ商品でも異なったシーンに使える商品企画という意味で、フェーズフリーという考え方が注目されています。特に防災対策を意識した分野で進み始めています。例えば、普段使っているデスクライトが、いざという時はライトの部分だけ取り外して持ち運んで使えるようになっているといったことです。オフィスで数多く使う書類整理ボックスを並べ、非常時に寝泊まりする際の簡易ベッドとして使う考え方もあります。

ものづくりだけでなく公共施設でも、こうした考えを取り入れた例が出てきています。5月末、北海道小清水町にオープンした町役場と併設している複合施設では、カフェレストランやコインランドリー、フィットネスジムなどが計画的に集められました。災害時に住民の避難場所として使うことを想定して、住民の食事や健康状態、衛生状態を快適に保つために必要な機能を集約しています。日常でも非常時でも役立つことを想定しているのです。

あらかじめ複数の意図を持ってものづくりやサービスを設計すると、提供する価値がぼやけてしまわないか心配になります。むしろ想定ターゲットと利用シーンをはっきりと把握しているからこそ、可能になる手法だと思います。自社で提供している商品やサービスが、実はほかの利用シーンで新しい価値を持つ可能性はないか、一度検討してみると、新しい発想を得るヒントになるかもしれません。

日経BP総合研究所 上席研究員
渡辺 和博



◇渡辺 和博／わたなべ・かずひろ

日経BP総合研究所 上席研究員。1986年筑波大学大学院理工学研究科修士課程修了。同年日本経済新聞社入社。IT分野、経営分野、コンシューマ分野の専門誌編集部を経て現職。全国の自治体・商工会議所などで地域活性化や名産品開発のコンサルティング、講演を実施。消費者起点をテーマにヒット商品育成を支援している。著書に『地方発ヒットを生む 逆算発想のものづくり』（日経BP社）。

行政等からのお知らせ



新潟労働局総務部 労働保険徴収課

一人でも雇ったら、労働保険に必ず加入を
～ 働きがいの そばには労働保険。～

労働者(パート・アルバイト等を含む)を一人でも雇っている事業主は労働保険(労災保険・雇用保険)に加入しなければなりません。

労働保険は、労災保険・雇用保険の各種給付金のほか、雇用の安定のために事業主に支給される助成金などの各種支援制度も設けられており、労働者はもとより事業主のためにも欠くことができない制度です。

また、人手不足の折、事業主にはコンプライアンスが求められており、より良い人材を確保する意味でも、労働保険に必ず加入している必要があります。

まだ、労働保険の加入手続きを行っていない事業主におかれましては、管轄の労働基準監督署または公共職業安定所(ハローワーク)で加入手続きをとられるようお願いいたします。

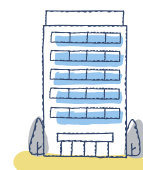

問合せ

新潟労働局総務部
労働保険徴収課

TEL: 025-288-3502

又は、お近くの労働基準
監督署・公共職業安定所
(ハローワーク)

新潟市子ども未来部子ども政策課

みんなで守ろう子どもの権利！新潟市子ども条例

新潟市では、「全ての子どもが豊かな子ども期を過ごせるまち」を目指し、「新潟市子ども条例」を推進しています。「**子どもにとって大切な権利**」やこれを守る事業者を含めた「**おとなの責務**」を定めており、仕事と子育てを両立できる環境づくりは事業者の責務です。

この機会に子どもの権利について考えてみませんか。

【詳細】

インターネットにて「新潟市子ども条例」と検索



問合せ

新潟市子ども未来部
子ども政策課

TEL: 025-226-1193

平日 8:30-17:30

MAIL: mirai@city.niigata.lg.jp

一般財団法人新潟県社会保険協会

「社会保険事務講習会」開催のご案内(参加者募集)

一般財団法人新潟県社会保険協会では、主に事業所の社会保険事務担当者を対象に、社会保険の基礎知識や厚生年金、健康保険、労働保険の事務手続きに関する講習会を、年金事務所、全国健康保険協会新潟支部、公共職業安定所から講師派遣を受け、県内7会場で開催します。令和5年度下期の開催予定は次のとおりです。

新たに社会保険事務を担当する方や社会保険の事務手続き等を再確認したい方など、どなたでも参加いただけますので、ぜひご参加ください(参加費不要です)。

*申込方法等詳しくは、一般財団法人新潟県社会保険協会ホームページをご確認ください。

【開催月別講習内容等】

【新潟会場及び近隣会場の開催日等】

開催地	開催日	会場	定員(各回)
新潟市	12月12日(火)	新潟ユニゾンプラザ(大会議室)	80名
	2月15日(木)	(新潟市中央区上所2-2-2) ※2月は中研修室	
新発田市	12月13日(水)	コモプラザ(研修室)	60名
	2月22日(木)	(新発田市舟入町3-9-23)	
三条市	12月14日(木)	燕三条地場産業振興センター・メッセピア(5F総合研修室①)	80名
	2月27日(火)	(三条市須頃1-17)	

開催月	講習内容等	開催時間
12月	○健康保険の給付等について(傷病手当金、出産手当金、任意継続) ○年金給付について(遺族年金) ◇講師/全国健康保険協会新潟支部職員、日本年金機構年金事務所職員	13:30~ 16:00
2月	○厚生年金保険・健康保険の事務手続きについて(従業員の退職・採用に伴う手続き) ○雇用保険の給付について(育児休業給付・雇用継続給付) ◇講師/日本年金機構年金事務所職員、公共職業安定所職員	13:30~ 16:00

【問合せ】 一般財団法人新潟県社会保険協会 TEL: 025-240-5337

インフォメーション

商工会議所からのお知らせ

令和6年 新潟商工会議所「新年祝賀会」開催のご案内

- 日時：令和6年1月5日(金) 18:00~19:30
17:00 受付開始 3F ロビー
- 会場：ANAクラウンプラザホテル新潟 3階 飛翔(中央区万代5-11-20)
- 定員：500名(お申込み多数の場合は、先着順とさせていただきます)
- 参加費：6,600円(税込・10%対象)(消費税額600円)
※正副部長、正副委員長を除き、**1事業所1名様**でお願いいたします。
※飲食を伴う着座形式となります。

【申込方法】 右記2次元コードの申込Webサイトに必要事項をご入力の上、送信ください。



【申込締切】 令和5年12月1日(金)

※締切後に申込みされた場合は、芳名簿編集スケジュールの都合上、ご芳名が掲載できない場合がございます。予めご了承ください。

※詳細は、11月上旬に郵送いたしました案内文書をご確認ください。

【お問合せ】 総務課 TEL：025-290-4203

容器包装リサイクル制度説明会・個別相談会を開催します

日時	令和5年12月6日(水) 14:00~16:30(受付13:30~)
会場	新潟商工会議所 大会議室 (新潟市中央区万代島5-1 万代島ビル7階)
参加費	無料
定員	30名
内容	■容器包装リサイクル制度について ■リサイクル(再商品化)の委託申込手続き等について ■個別相談会(希望制)



詳細・お申込みはこちら

※容器包装リサイクル法とは？

家庭から出るごみの約6割を占める容器包装廃棄物のリサイクル制度を構築することにより、一般廃棄物の減量と再生資源の十分な利用等を通じて、資源の有効活用を図る目的で制定された法律です。「容器包装リサイクル法」によるリサイクルシステムは、消費者・市町村・事業者それぞれが、一般廃棄物に対する責任を分担する仕組みとなっており、「特定事業者」については、利用・製造・輸入した容器包装の量の排出抑制を行うとともに、その量に応じたりサイクルの義務が課せられています。

【お問合せ】 総合政策課 TEL：025-290-4207

第14代にいがた観光親善大使が決定!

新潟市の観光PR活動を担う「にいがた観光親善大使」の選考会が7月に行われ、31名の応募の中から第14代大使が決定し10月1日より活動を開始いたしました。



(写真左より) 矢部 望美さん、山賀 めぐみさん、南波 和希さん

今後は、新潟で開催される展示会・大会・会議をはじめとして、全国各地のイベント・物産展・観光キャンペーン、メディア出演やSNSでの情報発信など様々な場面での活躍が期待されます。

にいがた観光親善大使の派遣等に関する詳細は下記までお気軽にお問合せください。

派遣等に関するお問合せ

(公財)新潟観光コンベンション協会 事業企画部

TEL：025-223-8181 MAIL：n.taishi@nvcb.or.jp



観光親善大使紹介ページ

商工会議所 今後の予定

11月15日 ▶▶▶ 12月14日

11月		
15	水	一日融資相談
16	木	建設・不動産業部会視察見学会
17	金	
18	土	
19	日	簿記検定(統一試験)
20	月	
21	火	社労士会セミナー 無料専門家相談(事業承継) 情報・サービス業部会視察見学会(22日まで)
22	水	無料専門家相談(法律)
23	木	
24	金	
25	土	簿記検定(ネット試験)
26	日	
27	月	常議員会
28	火	
29	水	
30	木	クラウドファンディングセミナー
12月		
1	金	役員・議員等忘年会
2	土	
3	日	
4	月	
5	火	SNS活用DXセミナー 無料専門家相談(税務)
6	水	容器包装リサイクル制度説明会・個別相談会
7	木	無料専門家相談(法律)
8	金	
9	土	簿記検定(ネット試験)
10	日	
11	月	年忘れ商工クラブまつり
12	火	無料専門家相談(海外取引)
13	水	無料専門家相談(労務)
14	木	

上記予定は変更となる場合がございます。



佐渡を世界遺産に

私たちは佐渡金銀山の世界遺産登録を応援しています

経費の見直ししませんか?

シンプルな補償 選べる特約 **火災共済**

決算後の剰余金は組合員に還元します。

安心補償の火災共済

+

地震危険補償特約もご用意しています。
建物1,000万円を上限に設定いただけます。

お申し込み先 新潟商工会議所
補償先 新潟県火災共済協同組合