

## 商圈分析サービスをご希望の方はご相談ください。

無料

各種補助金申請用事業計画作成にもご活用できます

何処に出店すればいいの? お客様はどこにいるの? 競合店舗は?



市場環境や消費者の価値観の変化により、商品やサービスの多様化が求められています。ご自分の商品やサービスが商圈において、どの程度の売上や顧客数が見込めるのかを分析することは非常に重要な戦略となっています。

当所では、市場情報評価ナビ (Miena) を使った商圈分析レポートを提供し周辺地域特性の見える化をお手伝いします。是非、ご利用ください。

【申込・お問合せ】 経営相談課  
TEL 025-290-4212

## セミナーや講習会をご活用ください!

～10月・11月は中小企業振興月間です～

当所では、毎年10月と11月を「中小企業振興月間」と定め、経営改善普及事業のPRを目的として、セミナー・講習会の開催と各種制度の普及を特に力を入れて実施しております。

当所のサービスを是非ご利用ください。詳細は当所ホームページに掲載しています。

| 11月開催の主なセミナー         |   |  |
|----------------------|---|--|
| DXセミナー③<br>働き方改革セミナー | 日時 11月9日(火)14:00～16:00<br>会場 朱鷺メッセ3階 中会議室301  | 「機械と人間の共存で目指す働き方改革 初めてのRPA入門」<br>講師: (株)アドバンスパートナー 代表取締役 吉岡 亨 氏                |
| 若手社員フォローアップセミナー      | 日時 11月17日(水)14:00～17:00<br>会場 朱鷺メッセ3階 中会議室301 | 「自立型社員養成講座～自らが動き・考える!職務遂行能力を鍛えて、職場全体の底上げを!～」<br>講師: 大谷更生総合研究所合同会社 代表社員 大谷 更生 氏 |
| 建設業経営力強化セミナー (DX)    | 日時 11月19日(金)14:00～17:00<br>会場 朱鷺メッセ3階 中会議室302 | 「建設業のDX化～新時代のビジネスモデル」<br>講師: 孚(まこと)事務所株式会社 代表取締役 飯田 吉宏 氏 他                     |
| 管理職セミナー              | 日時 11月30日(火)14:00～17:00<br>会場 朱鷺メッセ3階 中会議室301 | 「一流のリーダーへSTEP UP講座」<br>講師: リフレッシュコミュニケーションズ 代表 吉田 幸弘 氏                         |

【申込・お問合せ】 経営相談課 TEL 025-290-4212

【会員限定・自宅や職場で聴講可】

## 年末資金の準備や機械・車両等の設備導入資金などをお考えの方は、お気軽にご相談ください! 一日融資相談会のお知らせ

共催：日本政策金融公庫新潟支店 国民生活事業

日時 令和3年11月17日(水) 午前10時～午後4時  
(事前予約制、相談時間はお申込み後に調整させていただきます)

会場 新潟商工会議所 大会議室 (中央区万代島5-1 万代島ビル7F)

相談員 日本政策金融公庫新潟支店 国民生活事業担当者及び当所担当者

●普通貸付 ●マル経貸付(無担保・無保証人) ※マル経貸付は小規模事業者のみ融資対象です。

【申込・お問合せ】 経営相談課 TEL 025-290-4212

業況判断DI、先行き見通しDIとも大幅に悪化  
 原材料高騰の影響が深刻、特別警報発令による影響大

【9月の概要】

業況判断を示すDI値は、売上・採算・業況DIで悪化、特に売上DIは前月比マイナス25.3ポイントと大幅に落ち込んだ。先行き見通しについても、仕入単価DI以外は10ポイント以上悪化している。寄せられたコメントでは、①材料、燃料の高騰や納期遅延の言及が散見され、各業態に影響を及ぼしていること、②新型コロナ変異株の影響による特別警報発令により小売・サービス業では引き続き厳しい状況にあることが窺える。原材料高騰の影響がどこまで続くのか懸念される。

景気動向(前年同月比)全産業DI値 (2020年9月～2021年9月)

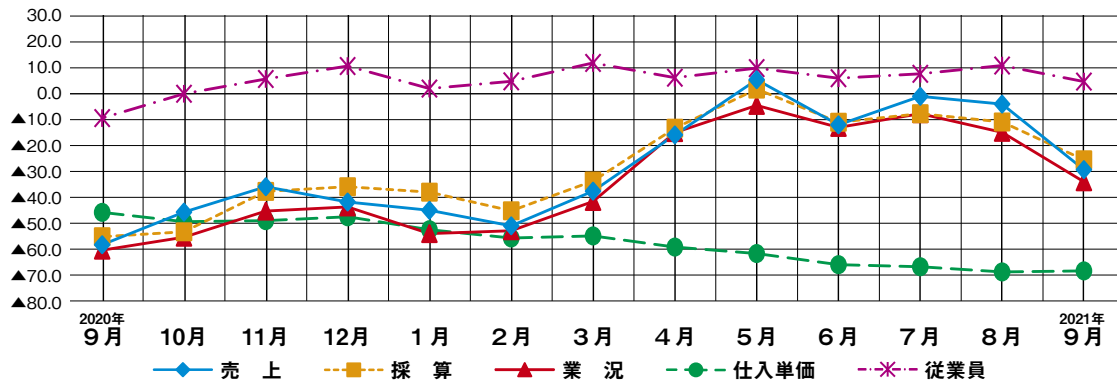

|    | 全産業平均DI値  |       |       |       |      | 向こう3か月間の先行き見通しDI値 |       |       |       |      |
|----|-----------|-------|-------|-------|------|-------------------|-------|-------|-------|------|
|    | 売上(受注・出荷) | 採算    | 業況    | 仕入単価  | 従業員  | 売上(受注・出荷)         | 採算    | 業況    | 仕入単価  | 従業員  |
| 7月 | ▲1.0      | ▲7.7  | ▲7.7  | ▲66.8 | 7.7  | 3.9               | ▲10.6 | ▲4.8  | ▲35.6 | 14.4 |
| 8月 | ▲4.0      | ▲10.9 | ▲14.9 | ▲68.8 | 10.9 | 0.0               | ▲6.9  | ▲5.0  | ▲36.6 | 8.9  |
| 9月 | ▲29.3     | ▲25.5 | ▲34.0 | ▲68.4 | 4.7  | ▲12.3             | ▲17.0 | ▲20.8 | ▲34.0 | 11.3 |

☀️ 晴れ (30≤DI)

☁️ 曇りのち晴れ (15≤DI<30)

☁️ 曇り (0≤DI<15)

☁️ 曇りのち雨 (▲20≤DI<0)

☔️ 雨 (DI<▲20)

|       |   |
|-------|---|
| 建設業   | 食品製造加工業の設備投資増と、それに伴う仕事量の増加を見込んでいるが、求職者が全くいない。(設備工事)<br>新型コロナの影響で工事が先延ばしとなっており、業況に悪影響が及んでいる。(電気工事)                                 |
| 製造業   | 前月と比較して、鋼材価格上昇と納期遅延がさらに進んだ感がある。(鋼材)<br>新型コロナの影響で宅配業者からの注文が増え、売上は昨年より増加。(機械製作)   |
| 卸売業   | 公共事業の削減が影響している。(石油製品)<br>材料値上げ状況も落ち着かず、電子部品の供給は不安定、製品は納期遅延が起きている。(機械工具等)  |
| 小売業   | 感染防止意識が高まり来店数減少が続いている。変異株の脅威とワクチン接種拡大の影響が不透明。(百貨店)  |
| サービス業 | 仕入れ価格上昇、最低賃金上昇、コロナ不況のトリプルパンチにどう対処するか頭が痛い。(飲食)<br>材料・原油の高騰、ウッドショックによる影響が大きい。(看板業)<br>現在人が集まるのはワクチン接種会場だけ。業界全体の存続も懸念されるような状況。(タクシー) |

**システム建築により自由設計、  
ローコスト・短工期を実現！**

工場・倉庫・HACCP対応食品工場の建築  
おまかせください!!

**cosmo コスモ建設株式会社**  
〒950-0983  
新潟県新潟市中央区神道寺2-2-25  
TEL025-245-7111 FAX025-245-7119  
メールアドレス：info@cosmo-k-co.com

**コスモ建設(株)** で検索



※日鉄物産システム  
建築(株)の施工会員  
です。

プラン図  
概算見積  
無料